

# Pourquoi est il important de dépister l'Hypertension ?

*1 – Parce que c'est grave !*

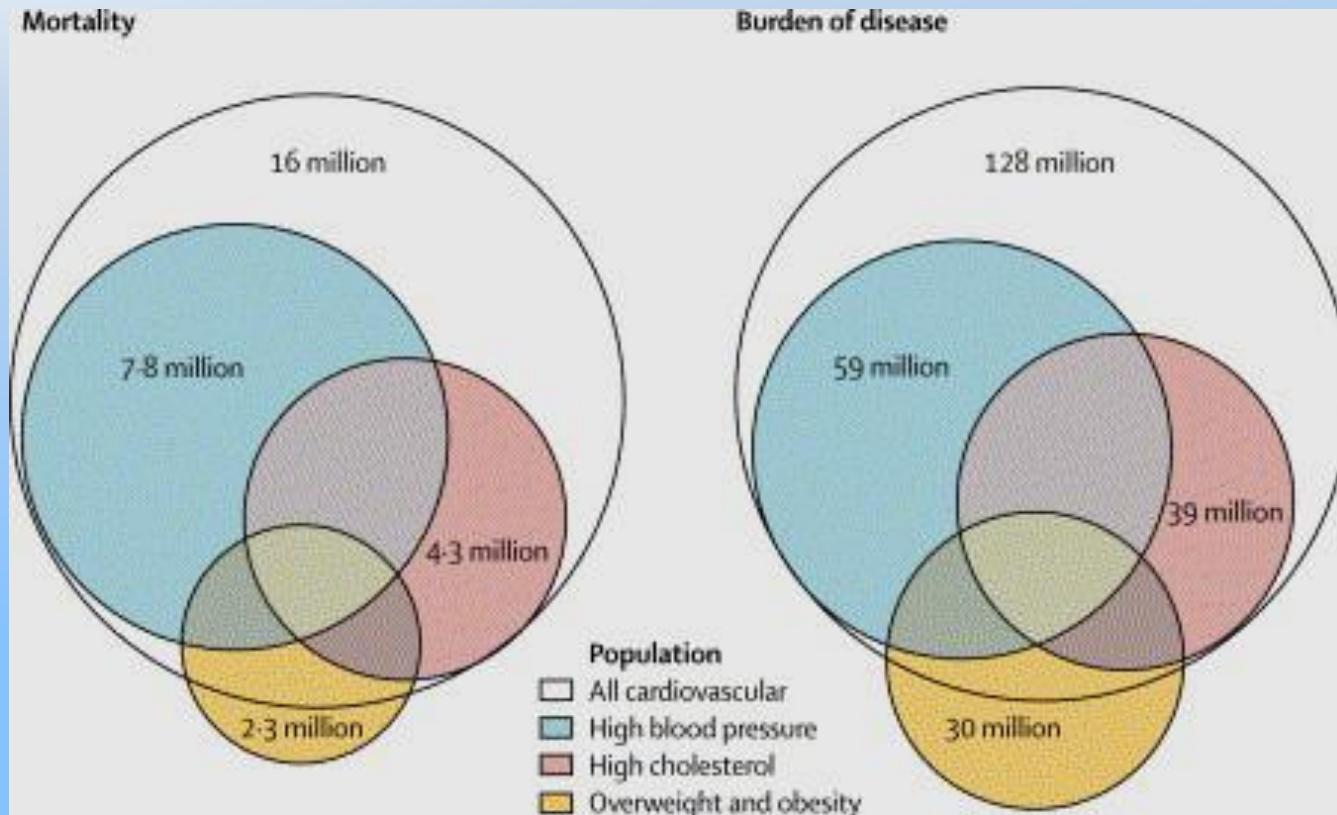

Mortalité et morbidité cardiovasculaires globales dans **le monde**, et FRCV majeurs (population > 30 ans)

## Pourquoi est il important de dépister l'Hypertension ?

*1 – Parce que c'est grave !*

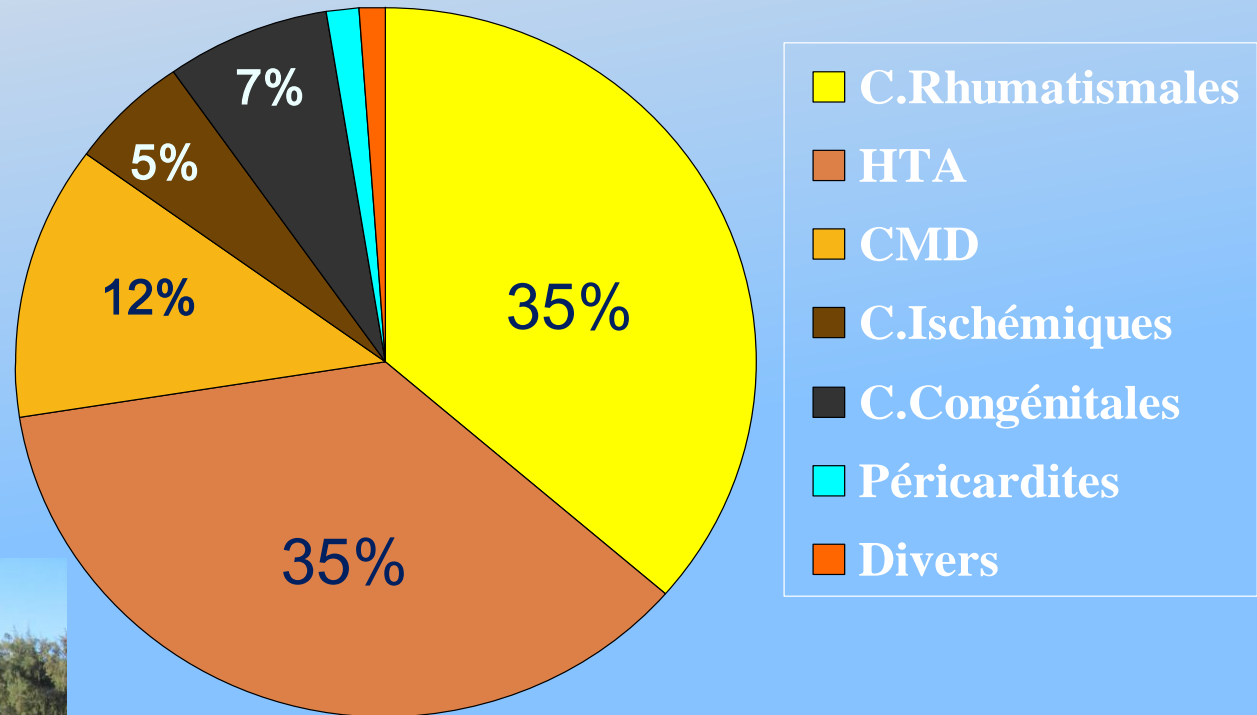

Source : Admission en Cardiologie,  
Hôpital Principal de Dakar, 2009

## Pourquoi est il important de dépister l'Hypertension ?

*1 – Parce que c'est grave !*

Apparition d'une hypertension à 35 ans  
non dépistée et non traitée :

*17 ans de vie en moins*

***Si l'hypertension est dépistée et bien traitée :  
Pas de perte d'esperance de vie***

# Pourquoi est il important de dépister l'Hypertension ?

*1- Parce que c'est grave !*

*2- Parce que c'est fréquent !*

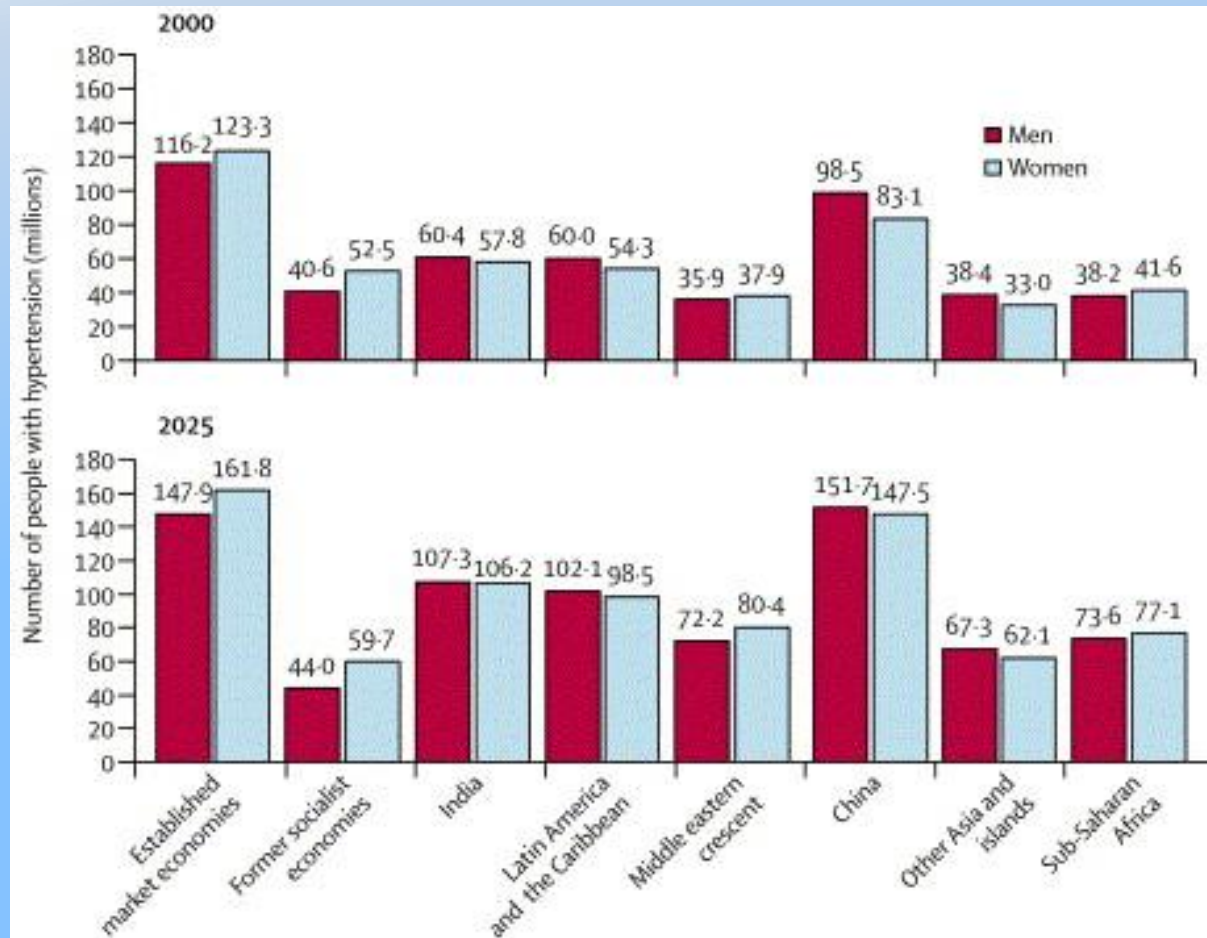

# Pourquoi est il important de dépister l'Hypertension ?

*1- Parce que c'est grave !*

***2- Parce que c'est fréquent !***

## Prévalence HTA en Afrique subsaharienne

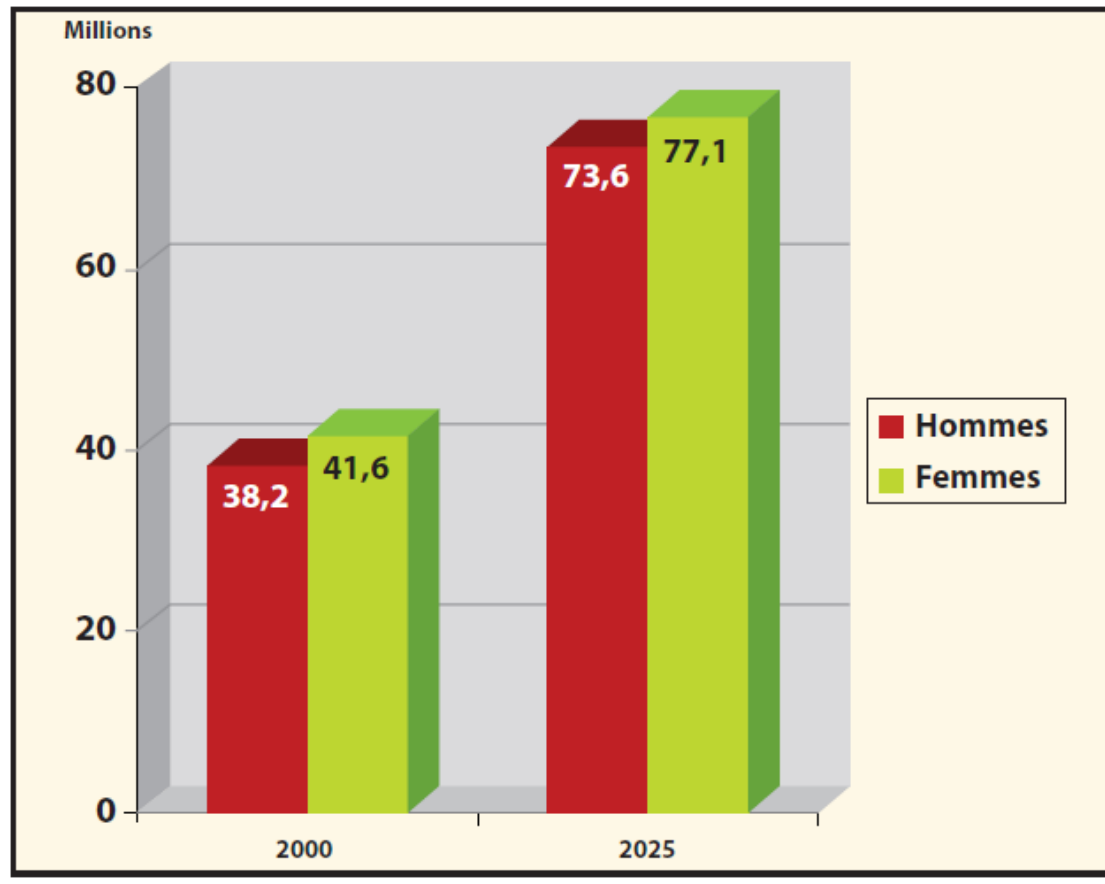

## Pourquoi est il important de dépister l'Hypertension ?

*1- Parce que c'est grave !*

***2- Parce que c'est fréquent !***

***Maintenant autant à la campagne qu'en ville***

% std HTA	Femmes			Hommes		
	1994	2003	valeur p	1994	2003	valeur p
Zone rurale*	14,6	34,1	<0,001	13,8	40,0	<0,001
Zone urbaine	20,1	37,2	<0,001	24,4	39,6	<0,001

\* développement de voies de communication entre 1994 et 2003

Distribution de la PA au Cameroun en 1994 et 2003, selon le lieu de résidence et le sexe, population de 24 à 74 ans.

## Pourquoi est il important de dépister l'Hypertension ?

% std HTA	Femmes			Hommes		
	1994	2003	valeur p	1994	2003	valeur p
Zone rurale*	14,6	34,1	<0,001	13,8	40,0	<0,001
Zone urbaine	20,1	37,2	<0,001	24,4	39,6	<0,001

\* développement de voies de communication entre 1994 et 2003

Distribution de la PA au Cameroun en 1994 et 2003, selon le lieu de résidence et le sexe, population de 24 à 74 ans.

### Facteurs d'évolution :

- ✓ âge (vieillessement),
- ✓ Augmentation du poids
- ✓ consommation d'alcool

# Pourquoi est il important de dépister l'Hypertension ?

1- Parce que c'est grave !

2- Parce que c'est fréquent !

**3- Parce que c'est associé à d'autres facteurs de risque!**

**Notion de risque cardio-vasculaire global**

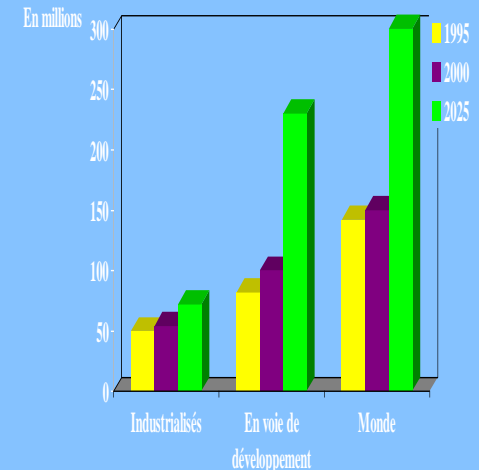
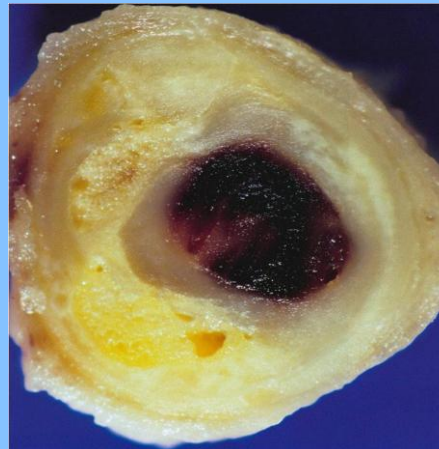
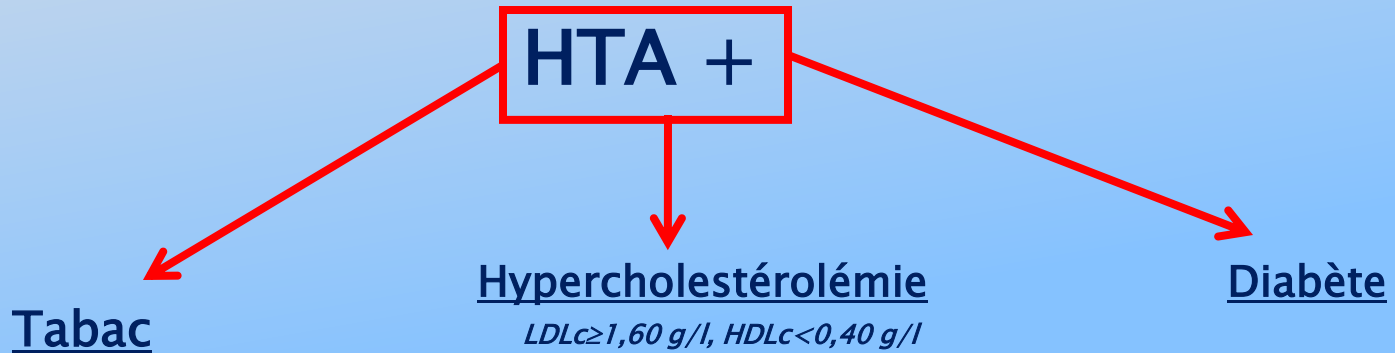



# Pourquoi est il important de dépister l'Hypertension ?

## Notion de risque cardio-vasculaire global

Niveau de risque ■ <10% ■ 10% to <20% ■ 20% to <30% ■ 30% to <40% ■ ≥40%

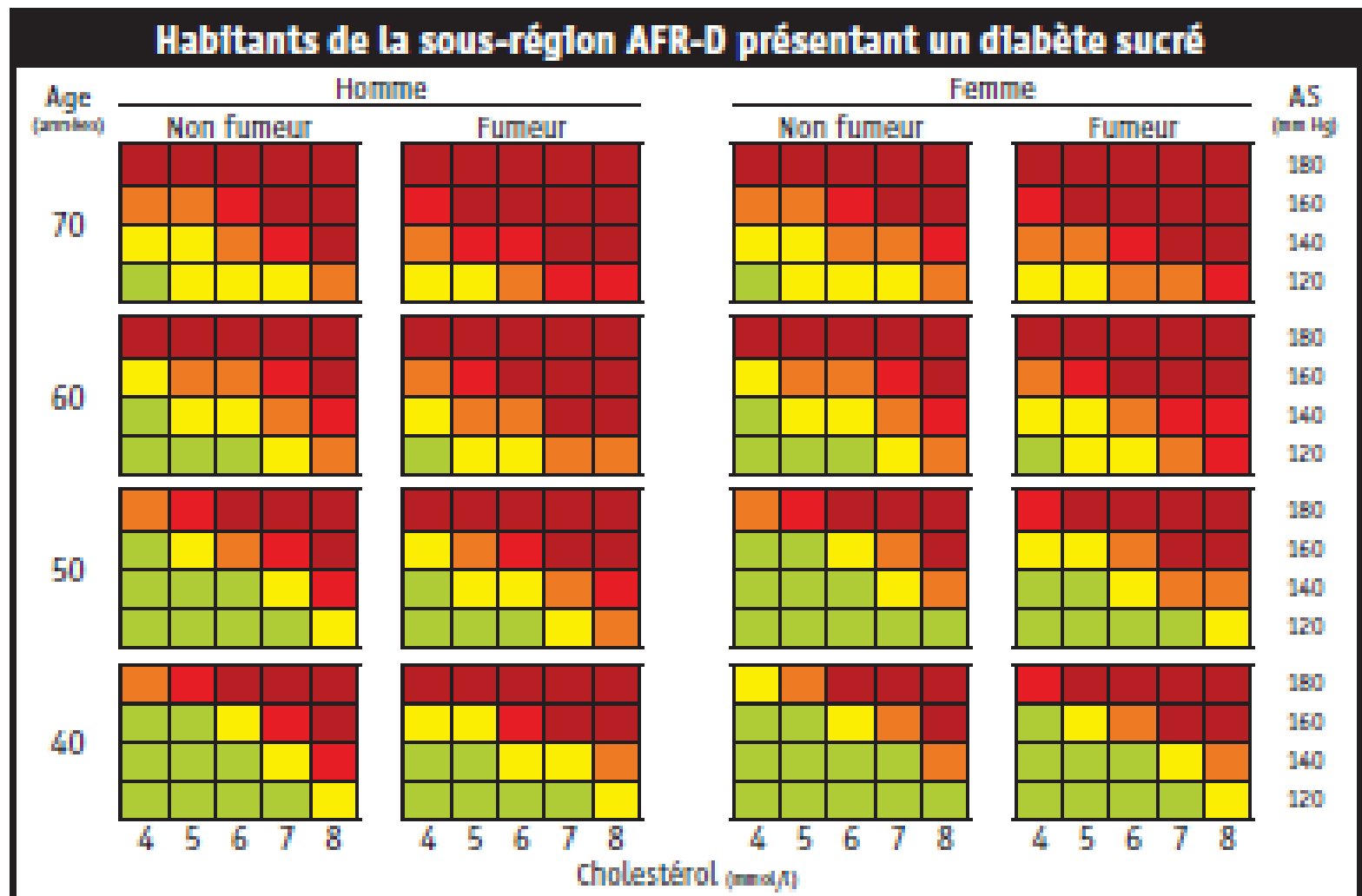

# Pourquoi est il important de dépister l'Hypertension ?

## Notion de risque cardio-vasculaire global

